

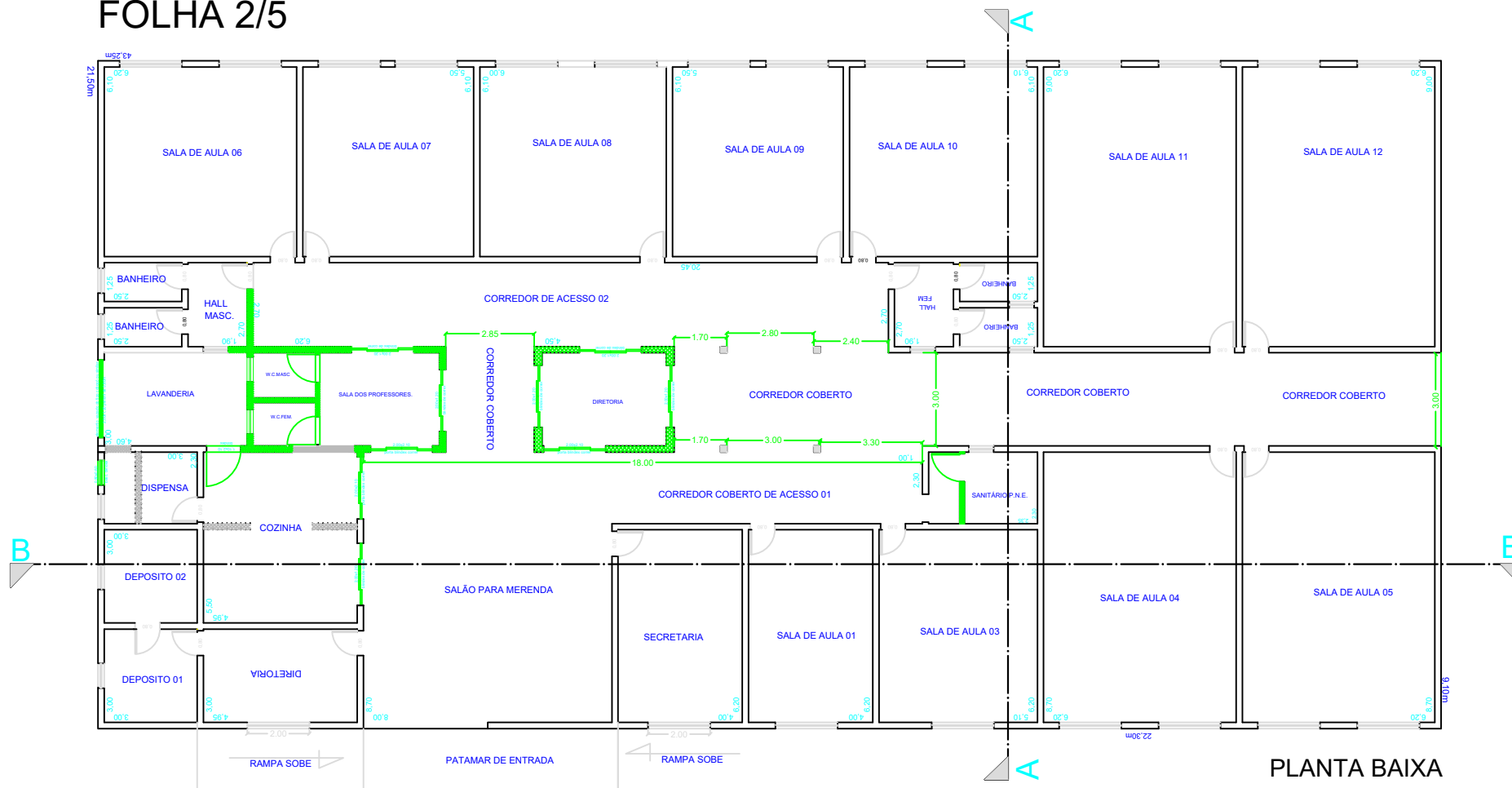

OBRA PROJETO REGULARIZAÇÃO PRÉDIO PÚBLICO		FOLHA 1/5															
PROP: PREFEITURA MUNICIPAL DE DELFINÓPOLIS ESCOLA MUNICIPAL PROFESSORA MARIA DIAS MACHADO		COMPÕEM ESTE, AS FOLHAS DE PLANTA E O MEMORIAL DESC.															
PROJETO PLANIMÉTRICO - ESCALA 1:200																	
LOCALIZAÇÃO RUA BRANCA DE CASTRO LEMOS LOTE 3 E 4 - QUADRA H, N° 150 DISTRITO DE OLHOS D'ÁGUA DA CANASTRA - DELFINÓPOLIS - MG																	
LOCALIZAÇÃO SEM ESCALA MARTA HELENA LEMOS		DATA OUTUBRO/2025															
		DESENHISTA: ROGÉRIO MEDEIROS															
		VISTO															
		ESCALA 1:100															
		A.R.T. MG20254326557															
<table><thead><tr><th>ÁREAS</th><th>M2</th></tr></thead><tbody><tr><td>LOTE 3</td><td>1.456,00</td></tr><tr><td>LOTE 4</td><td>12.041,00</td></tr><tr><td>ÁREA À AMPLIAR</td><td>43,76</td></tr><tr><td>ÁREA À REFORMAR</td><td>886,12</td></tr><tr><td>ÁREA TOTAL</td><td>929,88</td></tr><tr><td colspan="2">R.T.</td></tr></tbody></table>		ÁREAS	M2	LOTE 3	1.456,00	LOTE 4	12.041,00	ÁREA À AMPLIAR	43,76	ÁREA À REFORMAR	886,12	ÁREA TOTAL	929,88	R.T.		<p>DECLARO PARA OS DEVIDOS FINS QUE A APROVAÇÃO DO PROJETO, POR PARTE DA PREFEITURA NÃO SIGNIFICA O RECONHECIMENTO DO DIREITO DE PROPRIEDADE DO TERRENO.</p> <p>PROP.</p> <p>PREFEITURA MUNICIPAL DE DELFINÓPOLIS CNPJ: 17.894.064/0001-86</p>	
ÁREAS	M2																
LOTE 3	1.456,00																
LOTE 4	12.041,00																
ÁREA À AMPLIAR	43,76																
ÁREA À REFORMAR	886,12																
ÁREA TOTAL	929,88																
R.T.																	
APROVAÇÕES																	

FOLHA 2/5



PLANTA BAIXA
A:929,88M²

LEGENDA- QUADRO DE ÁREAS.	
	Á AMPLIAR 43,76m²
	Á REFORMAR: 886,12m²

FOLHA 3/5

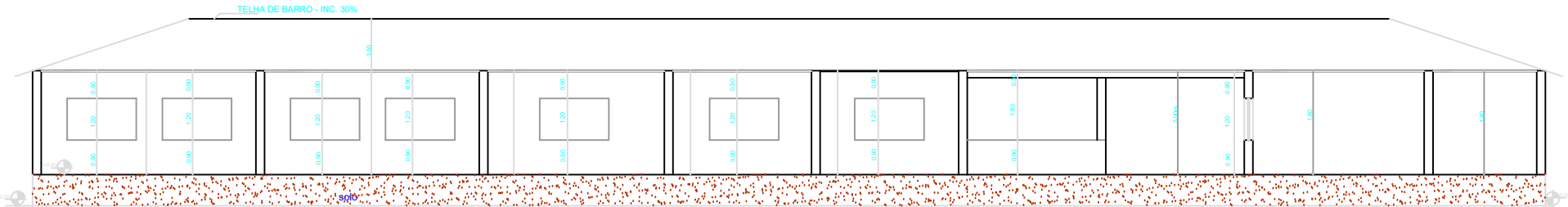

CORTE - BB - ESCALA 1:100

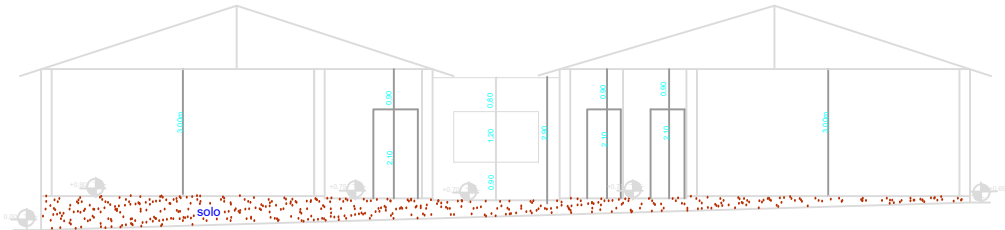

CORTE - AA - ESCALA 1:100

FOLHA 4/5

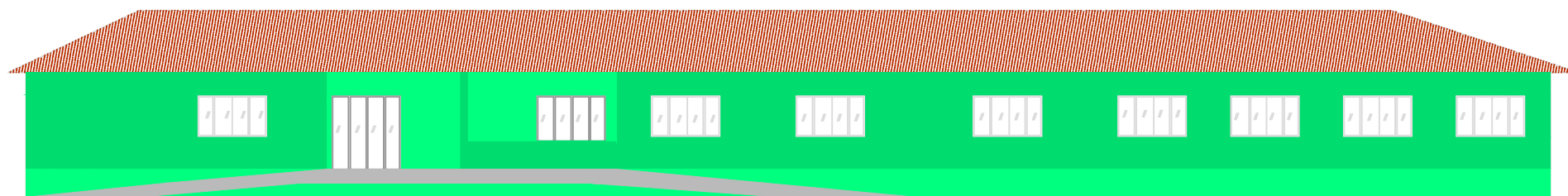

FACHADA - ESCALA 1:100

MARTA HELENA LEMOS

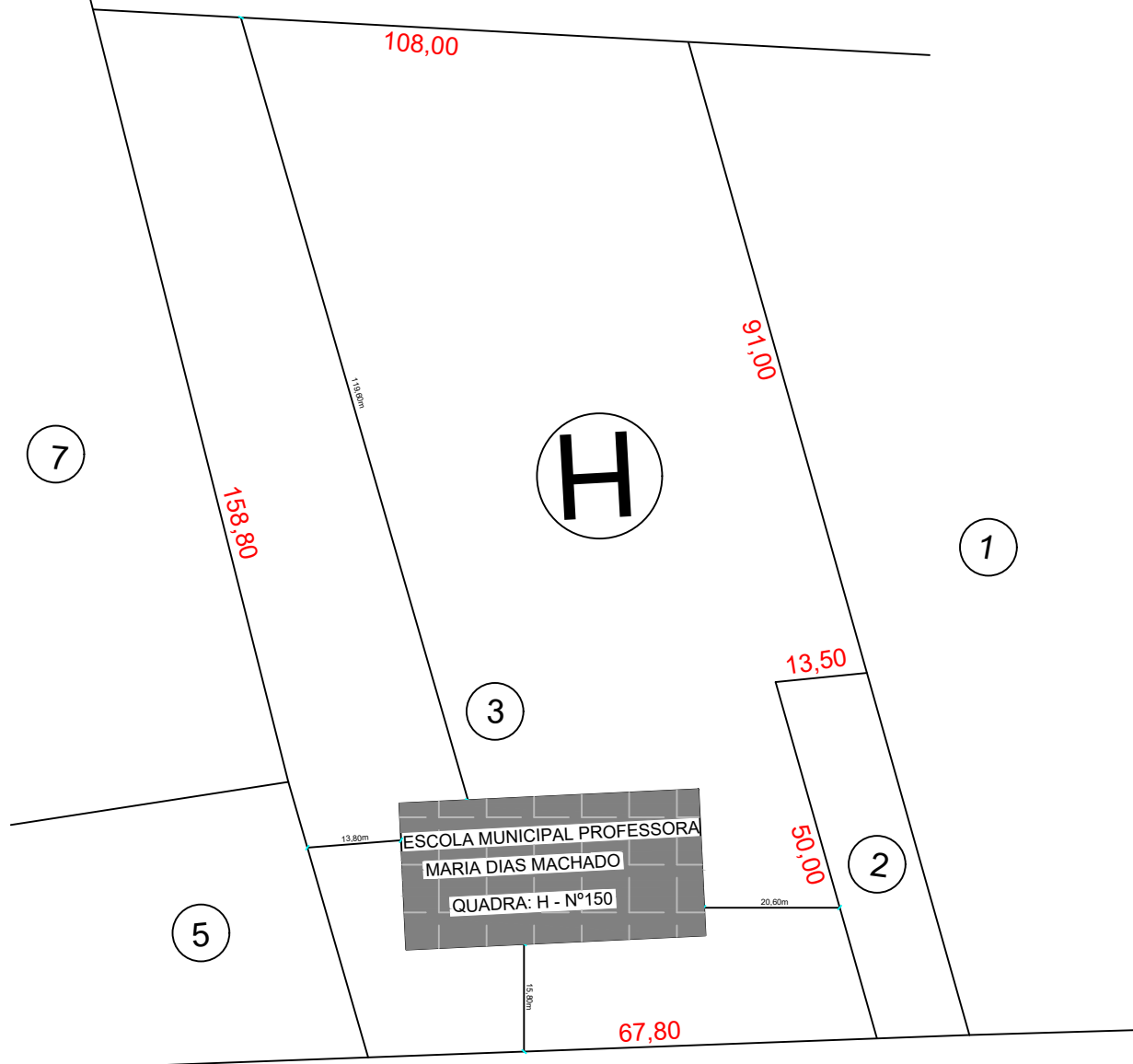

RUA BRANCA DE CASTRO LEMOS

RUA JOSÉ PINTO

RUA EULÂMPIA DE C. LOPES